

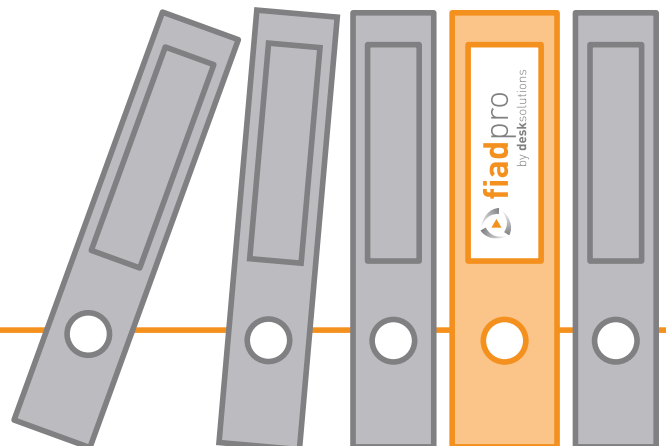

FiadPro 2011 - Nieuwigheden

Een greep uit de nieuwigheden in FiadPro :

- ▶ Wist u dat FiadPro nu volledig compatibel is met Microsoft Office 2010 en SQL Server 2008 ?
- ▶ OGM+ : bij het overzicht van het ingelezen uittreksel wordt nu ook het bankrekeningnummer vermeld uit het CODA-bestand. CODA is een technologie die sterk groeit en 100% ondersteund wordt in Isabel6. Het laat u toe om op een meer geautomatiseerde manier uw financiële verrichtingen uit te voeren. Aarzel niet ons te contacteren met uw vragen betreffende de mogelijkheden hiervan.
- ▶ Indien u gebruik maakt van meerdere grootboekrekeningen voor klanten of leveranciers (bvb. 400000 en 400001), kan u deze nu ook zien in "financieel/diversen" (tabblad Detail).
- ▶ Fiche 281.50 : er werd een nieuw vak f (voor sportbeoefenaars/opleiders/trainers) toegevoegd in het op te maken XML-bestand. Dit bestand kan u dan doorsturen via de website www.belcotax.be.
- ▶ Bij de afdruk van de omzetlijsten klanten/leveranciers wordt nu de interne naam afgedrukt.
- ▶ Het is u misschien ook al eens overkomen: bij de afdruk van de IC-aangifte (intern document), zijn er klanten waarbij het BTW-nummer niet is ingevuld. Vanaf nu wordt de lijst afgedrukt volgens BTW-nummer, zodat de eventueel ontbrekende BTW-nummers altijd vooraan staan.
- ▶ FiadPro biedt ook meer en meer de mogelijkheid zaken online aan te pakken: misschien verstuurd u reeds rappels/rekeninguittreksels via e-mail ?
Nu kan u zelf op een eenvoudige manier, een onderwerp en begeleidende tekst meegeven bij het versturen van deze rappels/rekeninguittreksels.

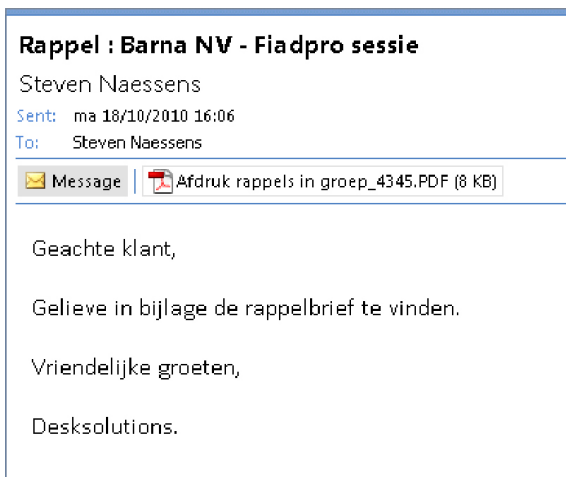

- Volgende situatie komt u waarschijnlijk ook bekend voor : u verricht blokketalingen en plots dient u een voorschot in te geven. Via de rechtermuisknop of via Alt-V was dit mogelijk, maar het huidige relatienummer werd niet automatisch voorgesteld. Dit gebeurt nu wel.
- U kan nu ook starten met intikken in drop down menu's. Via het pijltje de lijst opvragen blijft nog steeds mogelijk. Een voorbeeld hiervan is bvb. het invullen van een land. Bij het intikken van de beginletters worden deze onderlijnd voorgesteld.



- Wist u dat u bij de ingave van aankoopfacturen, het effectieve factuurdocument als pdf-bestand kan koppelen ?

Later kan u dit document dan gemakkelijk terug visualiseren bij het consulteren van de leveranciersfiche.

Dit is ook mogelijk voor verkoopfacturen die worden doorgestuurd vanuit de TradePack-module van FiadPro. U dient dit wel eerst te activeren via 'Parameters - parameters relaties - Default instellingen - tabblad Bijlagen documenten'.

Hier selecteert u de hoofdmap (d.m.v. de knop).

Vervolgens kan u dan submappen invullen waar de bijlagen van de aan- en verkoopfacturen dienen bewaard te worden.

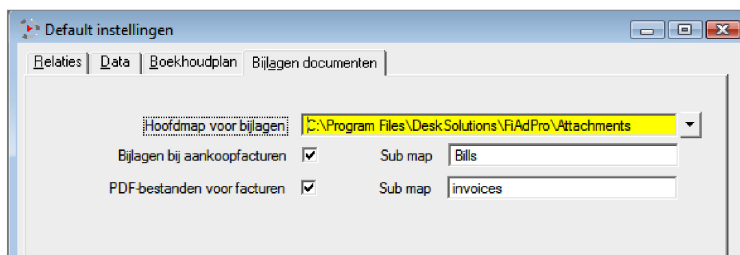

Werkwijze aankoopfacturen :

Bij het boeken van een aankoopfactuur koppelt u het desbetreffende factuurdocument als pdf-document via het icoontje om dan te kiezen voor 'Bijlage koppelen'.

Eenmaal dit is gebeurd kan u de bijlage opnieuw bekijken en/of verwijderen.

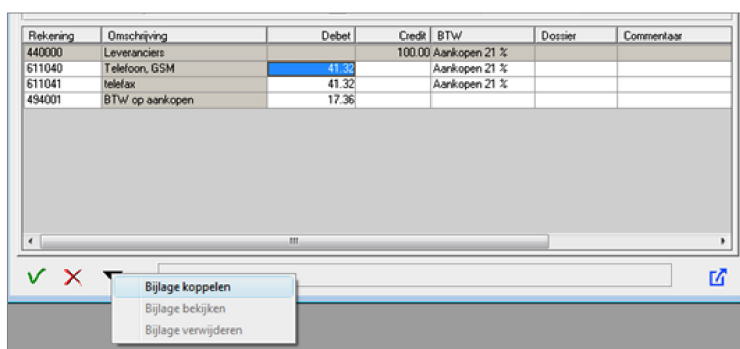

Nadat de aankoopfactuur is doorgeboekt, kan u deze pdf bekijken via de boekhoudfiche van de leverancier, via dubbelklik op het icoontje.

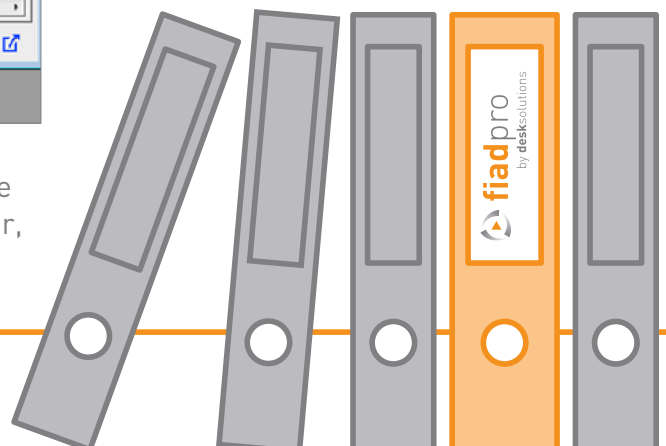

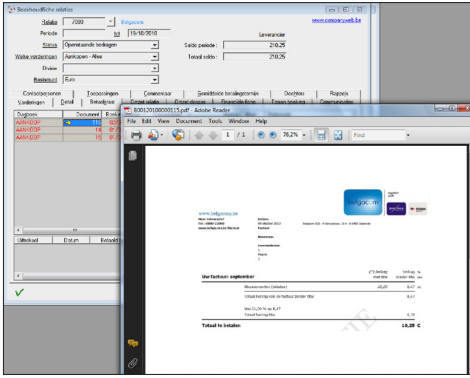

Werkwijze verkoopfacturen :

Nadat u de verkoopfactuur heeft afgedrukt via de TradePack-module in FiadPro en doorgeboekt heeft in FiadPro, kan u deze ook bekijken via de fiche en dezelfde methode.

- ⌚ Nog een nieuwigheid in de TradePack-module : op het moment dat u in het menu 'Verkopen - Leveringen' facturen afdrukt en een factuurdatum invult, wordt deze datum opgeslagen tot op het moment dat u het scherm van de 'Leveringen' terug verlaat.

SEPA

Iedereen die met financiën bezig is, heeft zeker al gehoord van SEPA, IBAN, BIC, ... Maar wat verstaan we onder deze termen ? Hierbij een woordje uitleg.

SEPA staat voor Euro Payments Area, een ééngemaakte Europese betaalruimte.

BIC : Bank Identifier Code: internationale code, die uw bank identificeert.

IBAN : International Bank Account Number: uw rekeningnummer in internationaal formaat.

BBAN : Belgian Bank Account Number: uw rekeningnummer in het huidige Belgisch formaat.

Hoe wordt de IBAN code gevormd ?

IBAN wordt gevormd door de landcode (BE voor België), gevolgd door 2 cijfers en vervolgens uw huidig rekeningnummer. Om het u gemakkelijker te maken, wordt de code weergegeven in vier groepjes van vier elementen. De groepjes worden telkens door een spatie van elkaar gescheiden.

Bijvoorbeeld: rekeningnummer: 390-0694326-55 zal er als volgt uitzien: BE31 3900 6943 2655 met BIC-code : BBRU BE BB

Wat betekent dit in FiadPro ?

- ⌚ FiadPro laat u toe om de IBAN en BIC gegevens toe te voegen in de basisfiche van de klanten en leveranciers (Basisgegevens - Klanten/leveranciers - Bank info). De bankrekeningnummers kan u toevoegen in het BBAN of IBAN-formaat. Ook zal telkens voor de BE-bankrekeningnummers de bijhorende BIC-code worden opgehaald. Deze bankrekeningnummers worden steeds bewaard in het IBAN-formaat.

Bankrekeningnummer	Naam van de bank	SWIFT adres
BE90 4682 1742 2132		KRED BE BB
Rekeningnummer	BE	90 4682 1742 2132
Naam van de bank		
Omschrijving van de bank		
B.I.C. of S.W.I.F.T. code	KRED BE BB	

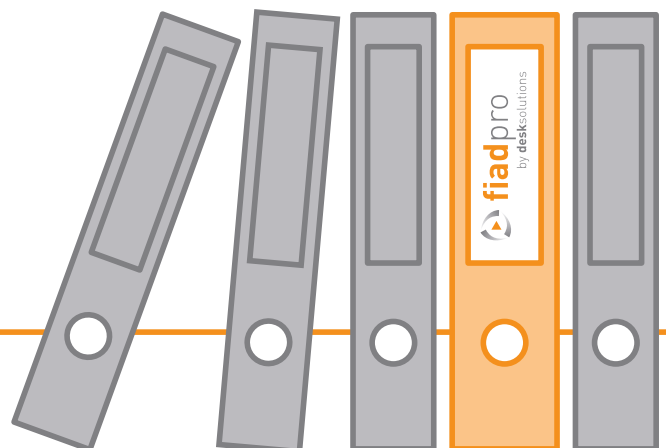

IBAN en BIC kan u tevens meegeven op het niveau van uw financiële dagboeken (Parameters – dagboeken - financieel dagboek selecteren - tabblad Extra).

Er zal ook een conversie worden uitgevoerd bij de installatie van de update van FiadPro van alle BBAN bankrekeningnummers naar IBAN bankrekeningnummers (alleen voor Belgische bankrekeningnummers), dit zowel voor de relaties als de financiële dagboeken.

Indien u ook buitenlandse bankrekeningnummers heeft in uw bestaande data, dient u deze manueel aan te vullen.

Bovendien zijn alle lijsten (bvb. aginglijst leveranciers) ook aangepast, zodat u het IBAN-bankrekeningnummer op de lijst ziet staan. Bij de afdruk van het betalingsvoorstel leveranciers kan u ervoor kiezen om ook de BIC-code af te drukken.

▶ Versturen betalingsbestanden naar ISABEL:

Hierbij heeft u de mogelijkheid om TXT of XML-bestanden aan te maken.

Voor Isabel5.0 zijn dit nog de TXT-bestanden.

Voor Isabel6.0 heeft u de keuze tussen ofwel TXT ofwel XML.

→ Indien u gebruik wenst te maken van de SEPA-betalingen, dient u XML-bestanden aan te maken en is Isabel6 vereist. Indien u hier niet over beschikt, kan u steeds contact met ons opnemen.

Tot slot nog een woordje over Isabel6.0

Elektronisch bankieren wordt nog eenvoudiger ... dankzij de integratie van Isabel6 in FiadPro.



Hierdoor wisselt u rechtstreeks betalingen uit met uw banken.

U vermijdt zo manuele fouten en verhoogt de kwaliteit van de uitgewisselde gegevens. Het is dus vandaag mogelijk om bvb. uw betalingsbestanden rechtstreeks vanuit FiadPro op te laden naar de Isabel-computersystemen.

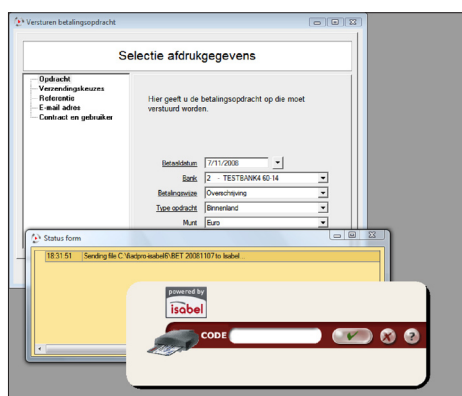

Met één simpele muisklik brengt u dus al uw betalingsbestanden over naar Isabel6. Ook OGM-betalingen of CODA haalt u nu rechtstreeks binnen. Zo wordt de reconciliatie nog efficiënter.

Isabel6

- ▶ is een complete professionele weboplossing voor elektronisch bankieren. De toepassing laat u toe om flexibel te werken met meerdere banken en meerdere gebruikers.
- ▶ Naadloze integratie met FiadPro boekhoudsoftware.
- ▶ Betalings- en domiciliëringsopdrachten rechtstreeks doorsturen naar Isabel-servers.

Vragen over FiadPro?

Contacteer ons telefonisch op **056 760 900**

of via e-mail: info@desksolutions.be

